

Tour del MOLISE Visita di città, borghi, musei ed escursione alle ISOLE TREMITI

Dal 28 AGOSTO al 01 SETTEMBRE 2024

05 giorni in pullman

PROGRAMMA:

1° GIORNO: Mercoledì 28.08.2024 LOCALITA' DI ORIGINE - CAMPOBASSO -

Ritrovo dei Signori partecipanti nei luoghi ed agli orari prestabiliti. Sistemazione in pullman e partenza per il Molise. Brevi soste lungo il percorso. *Pranzo libero in corso di viaggio.* Arrivo a **CAMPOBASSO**, città capoluogo di provincia e di regione, e incontro con la guida per la visita del centro storico. Campobasso è una città formata da una parte antica di origine medievale, ricca di valori storici e artistici, posta sul pendio del colle Sant'Antonio che domina la piana sottostante dove si è sviluppata nel XIX secolo la "città murattiana", una parte più moderna ed elegante caratterizzata da ampi spazi verdi. Il centro storico è costituito da vicoli, vie strette e lunghe scalinate ai lati delle quali sorgono case, edifici in pietra e alcune delle chiese più antiche e caratteristiche come la duecentesca Chiesa di San Leonardo, la Chiesa di S. Bartolomeo e la Chiesa di San Giorgio. Al termine delle visite trasferimento in hotel e sistemazione nelle camere riservate. Cena e pernottamento.

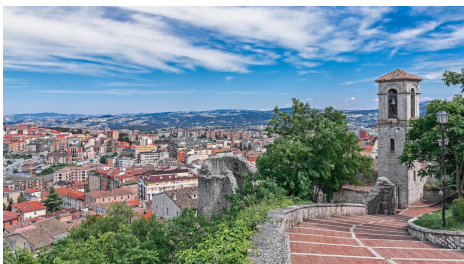

2° GIORNO: Giovedì 29.08.2024 - ISERNIA - VENAFRO - CASTELPETROSO -

Prima colazione in hotel. Partenza in pullman per Isernia terzo comune del Molise per popolazione e capoluogo dell'omonima provincia; situata su un promontorio tra due fiumi è una città molto antica e ricca di testimonianze storico-artistiche. Nelle immediate vicinanze della città negli anni '70 è stato scoperto un vasto insediamento preistorico tra i più antichi d'Europa risalente al paleolitico (circa un milione di anni fa). Grazie a questa incredibile scoperta è stato istituito "**IL MUSEO NAZIONALE DEL PALEOLITICO**", un'attrazione turistica imperdibile durante un tour del Molise visto che proprio a quest'area archeologica appartiene il reperto umano più antico d'Italia. Proseguimento con la visita del centro storico di **ISERNIA**: si potranno ammirare alcuni dei monumenti più importanti come la Cattedrale e la duecentesca Fontana Fraterna realizzata recuperando frammenti di iscrizioni e bassorilievi romani. Pranzo in ristorante. Nel pomeriggio partenza per il paese di VENAFRO per la visita del **CASTELLO DI PANDONE**. Entrare nel castello è come fare un viaggio nell'arte pittorica di diciassette secoli. L'antico maniero della famiglia Pandone, trasformato nel XVI secolo in palazzo nobiliare, consta di varie sale in cui è possibile ammirare affreschi del '500 fino alle collezioni del Museo Nazionale. Proseguimento per CASTELPETROSO dove si visiterà la **BASILICA DELL'ADDOLORATA** un Santuario in stile neogotico. Al termine delle visite rientro in hotel per la cena e il pernottamento.

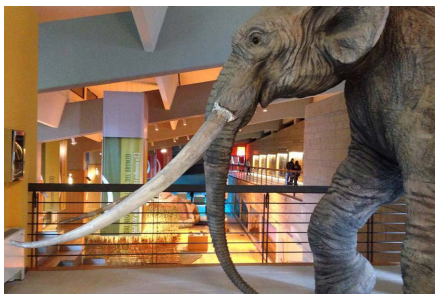

Isernia: Museo Nazionale del Paleolitico



Vanafro: Castello di Pandone



Castelpetroso: Basilica dell'Addolorata

3° GIORNO: Venerdì 30.08.2024 ... - AGNONE - PIETRABBONDANTE - ...

Prima colazione in hotel. In mattinata partenza per **AGNONE**, un antico e suggestivo borgo incastonato tra le colline del Molise. Visita guidata del centro storico: la signorile Agnone, **nota anche come "Atene del Sannio"**, racconta una storia che parte dagli antichi e fieri Sanniti, passa attraverso un medioevo che vede fiorire un ricco artigianato artistico e arriva ad oggi orgogliosamente legata alle sue tradizioni. Agnone è stato uno dei primi comuni italiani ad essersi conquistato la **bandiera arancione del Touring Club** marchio di qualità che seleziona e certifica le piccole località dell'entroterra, in base a rigorosi parametri turistici e ambientali. Pranzo in ristorante. Nel pomeriggio ad Agnone si visiterà il **MUSEO**

Si raccomanda la presa visione del programma completo sottoposto alle condizioni generali previste dal D.L. 79/2011 presso

T.R.G. srl - Agenzia CERBETTO VIAGGI - Via Mantova 7 - 37053 Cerea (VR) - Tel 0442/320257 Fax 0442/329562

REA VR 328919 P. IVA e C.F. 03344280239 Iscritta al registro imprese di Verona n. 03344280239 Licenza 6154/03

Capitale Sociale € 40.000 interamente versato

Assic. UNIPOL SAI RC N. 1/49933/319/18907727 € 2.600.000 + CATASTROFALE N. 1/49933/319/189907165 € 31.500.000

Polizza Fondo di Garanzia AIAV 2023/1-0681 * www.cerbettoviaggi.it e-mail gruppi@cerbettoviaggi.it

DELLA CAMPANA nella **Pontificia Fonderia Marinelli**, la più antica d'Italia, dove, un maestro campanaro illustrerà il complesso processo di produzione artigianale di una campana, rimasto invariato nei secoli. Al termine della visita proseguimento per la località di **PIETRABBONDANTE** dove nelle immediate vicinanze si visiterà l'area archeologica del **Santuario Sannita**. Il **SANTUARIO DI PIETRABBONDANTE** è di grande importanza storica perché è la maggiore area sacra giunta sino a noi nel territorio dei **Sanniti**, un antico popolo italico stanziatosi nell'area centro meridionale della penisola. Al termine delle visite trasferimento in hotel. Cena e pernottamento.



Agnone



Santuario Sannita di Pietrabbondante



Isole Tremiti

4° GIORNO: Sabato 31.08.2024 - ISOLE TREMITI -

Prima colazione in hotel. In mattinata trasferimento al porto di Termoli per l'escursione in motonave e con guida alle **ISOLE TREMITI**. Arrivo nell'arcipelago e visita all'abbazia benedettina di Santa Maria a Mare dell'Isola di San Nicola. Possibilità di *un'escursione facoltativa* in barca per il periplo dell'Isola San Domino, durante la quale si visiteranno alcune suggestive grotte marine. **Pranzo in ristorante con menù a base di pesce**. Nel pomeriggio completamento delle visite e tempo libero a disposizione. Rientro al porto di Termoli. Sbarco e rientro in hotel per la cena e il pernottamento.

5° GIORNO: Domenica 01.09.2024 - TERMOLI - LOCALITA' D'ORIGINE

Prima colazione in hotel. In mattinata incontro con la guida per un breve visita di **TERMOLI** il cui centro storico è un vero e proprio gioiello. L'antico borgo medievale si erge su un piccolo promontorio sul mare, dove si respira l'aria di un **tipico borgo marinaro** con casette basse bianche e colorate, strette stradine lastricate che si schiudono su incantevoli piazzette o lasciano intravedere l'azzurro del mare. A difesa del borgo, lungo le mura, si erge maestoso e imponente il castello Svevo, il simbolo della città e, nel cuore del centro storico, la Cattedrale di San Basso, un meraviglioso esempio di romanico pugliese. Dalle mura invece si potrà godere di una vista meravigliosa sul litorale. Al termine delle visite partenza per il viaggio di rientro. *Pranzo libero*. Proseguimento del viaggio per le località d'origine.

QUOTA INDIVIDUALE DI PARTECIPAZIONE

€ 1.050,00

Minimo 25 partecipanti

€ 1.000,00 QUOTA PRENOTA PRIMA - ENTRO IL 13 FEBBRAIO 2024

SUPPLEMENTO CAMERA SINGOLA (04 notti) salvo disponibilità

€ 150,00

QUOTA ISCRIZIONE E ASSICURAZIONE OBBLIGATORIA € 50,00 per persona in doppia / € 60,00 in singola

(include assicurazione a copertura spese mediche, bagaglio, annullamento viaggio e annullamento per COVID-19)

Nel caso si verifichi un evento che renda impossibile la partecipazione al viaggio, l'Assicurato, pena la decadenza del diritto al rimborso, dovrà annullare immediatamente la prenotazione all'Operatore Turistico, al fine di fermare la misura delle penali applicabili, e denunciare il sinistro alla Compagnia assicuratrice entro i termini di legge previsti in polizza.

BIGLIETTI DI INGRESSO (da saldare in loco):

Museo del Paleolitico di Isernia € 5,00 - **Castello Pandone di Venafro** € 5,00

Museo della Campana ad Agnone € 5,00 - **Pietrabbondante: Area archeologica Santuario sannita** € 5,00

Il costo dei biglietti di ingresso è fornito a titolo indicativo, l'Agenzia non si rende responsabile di eventuali variazioni nel 2024

LA QUOTA COMPRENDE: Viaggio in pullman Gran Turismo - Pedaggi autostradali e parcheggi - Sistemazione in hotels di categoria 3 / 4 stelle in camere doppie con servizi privati - Trattamento di **pensione completa** dalla cena del 1° giorno alla prima colazione dell'ultimo giorno - Le bevande pasti: 1/4 di vino + 1/2 di acqua minerale - Visite con guida come da programma - **Passaggio marittimo a/r per le Isole Tremiti e a/r Isola San Domino/Nicola** - Gli auricolari - Accompagnatore dell'Agenzia

LA QUOTA NON COMPRENDE: I pasti non espressamente indicati - Le bevande oltre la misura indicata - Gli ingressi - Eventuali facchinaggi in hotel - Le mance - Le tasse di soggiorno in hotel (da saldare in loco, se previste) - Extra in genere di carattere personale e tutto quanto non espressamente menzionato alla voce "la quota comprende" - La quota di iscrizione e assicurazione obbligatoria

Si raccomanda la presa visione del programma completo sottoposto alle condizioni generali previste dal D.L. 79/2011 presso

T.R.G. srl - Agenzia CERBETTO VIAGGI - Via Mantova 7 - 37053 Cerea (VR) - Tel 0442/320257 Fax 0442/329562

REA VR 328919 P. IVA e C.F. 03344280239 Iscritta al registro imprese di Verona n. 03344280239 Licenza 6154/03

Capitale Sociale € 40.000 interamente versato

Assic. UNIPOL SAI RC N. 1/49933/319/18907727 € 2.600.000 + CATASTROFALE N. 1/49933/319/189907165 € 31.500.000

Polizza Fondo di Garanzia AIAV 2023/1-0681 * www.cerbettoviaggi.it e-mail gruppi@cerbettoviaggi.it

ISCRIZIONI: All'iscrizione è richiesto un **ACCONTO** di € 270,00 per persona + la quota di iscrizione e assicurazione obbligatoria. **SALDO:** entro il 25 Luglio 2024

PENALI ANNULLAMENTO VIAGGIO: Se un partecipante iscritto al viaggio dovesse rinunciare, avrà diritto al rimborso della somma versata al netto della quota di iscrizione e/o assicurazione e delle penalità qui di seguito elencate, oltre agli oneri ed alle spese da sostenere per l'annullamento dei servizi, fermo restando quanto previsto dall'art. 8 delle Condizioni Generali Fiavet per il caso dell'annullamento da parte dell'Organizzazione.

Viaggi e/o soggiorni in Italia e/o Europa unicamente in bus o mezzo proprio:

25% della quota di partecipazione **oltre alle penalità previste dalla compagnia di navigazione** dall'atto della prenotazione sino a 60 giorni prima della partenza;

50% della quota di partecipazione **oltre alle penalità previste dalla compagnia di navigazione** da 59 a 31 giorni prima della partenza;

75% della quota di partecipazione **oltre alle penalità previste dalla compagnia di navigazione** da 30 a 21 giorni prima della partenza;

Nessun rimborso dopo tale termine.

Per tutte le combinazioni nessun rimborso sarà accordato a chi non si presenterà alla partenza o rinuncerà durante lo svolgimento del viaggio/soggiorno stesso. Così pure nessun rimborso spetterà a chi non potesse effettuare il viaggio/soggiorno per mancanza o invalidità o insufficienza dei previsti documenti personali.

CONDIZIONI DI VIAGGIO

L'Agenzia non è responsabile qualora per eventi non imputabili alla propria organizzazione, alcune visite venissero modificate o annullate. Gli itinerari e le escursioni, nonché le notizie sulle destinazioni sono fornite dalla T.R.G. SRL "Cerbetto Viaggi" in base alle informazioni in suo possesso al momento della stesura dei programmi. Il programma pertanto potrebbe subire eventuali modifiche qualora si rendessero necessarie per un miglior svolgimento del viaggio.

DOCUMENTI DI VIAGGIO OBBLIGATORI: Carta d'identità in corso di validità e tessera sanitaria.

PRENOTAZIONI: L'iscrizione al viaggio comporta l'accettazione del presente programma di viaggio, delle condizioni generali di vendita, delle condizioni delle assicurazioni stipulate e delle leggi vigenti in materia di turismo. I documenti di viaggio con le informazioni dettagliate del viaggio acquistato e gli orari di partenza saranno disponibili prima della partenza e su richiesta potranno essere inviati via mail.

ISCRIZIONI: Le prenotazioni verranno considerate effettive solo al versamento della quota. I posti in pullman verranno assegnati tenendo conto dell'ordine di prenotazione e saranno comunicati il giorno della partenza. Tutte le richieste particolari andranno segnalate al momento della prenotazione.

QUOTE: La quota individuale di partecipazione è stata basata sul numero minimo di partecipanti paganti indicato in programma. Nel caso di mancato raggiungimento del numero minimo di partecipanti, L'Agenzia provvederà ad informarVi almeno 07 giorni prima della partenza con relativa restituzione della somma versata. Le quote e i supplementi sono stati stabiliti in base ai costi e ai supplementi in vigore al 11/12/2023. Se al momento dell'effettuazione del viaggio si verificassero differenze nel costo dei trasporti e dei servizi in genere, le quote potranno essere modificate in proporzione.

AURICOLARI: se previsti nel programma, saranno garantiti solo per le iscrizioni entro 6 giorni lavorativi prima della data di partenza.

INTOLLERANZE ALIMENTARI: I menù sono stabiliti preventivamente per tutto il gruppo. **Le allergie e le intolleranze alimentari vanno comunicate al momento dell'iscrizione**, ma ricordiamo che Cerbetto Viaggi, pur avendo fatto le segnalazioni dovute, non può essere responsabile di eventuali inadempienze da parte dei fornitori dei servizi, i quali non possono sempre garantire la totale assenza di contaminazione dei prodotti serviti. Chiediamo pertanto ai diretti interessati di segnalare anche in loco direttamente all'hotel o al ristorante le proprie necessità, e consigliamo vivamente di portare con se i propri prodotti es.: senza glutine, senza lattosio, ecc. - **In loco non è garantita la sostituzione delle portate.**

VARIAZIONI DI PROGRAMMA: Qualora le condizioni atmosferiche impedissero il regolare svolgimento delle visite o escursioni previste L'Agenzia si riserverà di effettuare alcune necessarie variazioni di programma. Le variazioni potranno avvenire anche in caso di eventi non previsti al momento della programmazione (es: manifestazioni, gare, ecc).

"Comunicazione obbligatoria ai sensi dell'articolo 17 della legge * 06 Febbraio 2006** 38. La legge italiana punisce con la pena della reclusione i reati inerenti alla prostituzione e alla pornografia minorile, anche se gli stessi sono commessi all'estero".

Si raccomanda la presa visione del programma completo sottoposto alle condizioni generali previste dal D.L. 79/2011 presso

T.R.G. srl - Agenzia CERBETTO VIAGGI - Via Mantova 7 - 37053 Cerea (VR) - Tel 0442/320257 Fax 0442/329562

REA VR 328919 P. IVA e C.F. 03344280239 Iscritta al registro imprese di Verona n. 03344280239 Licenza 6154/03

Capitale Sociale € 40.000 interamente versato

Assic. UNIPOL SAI RC N. 1/49933/319/18907727 € 2.600.000 + CATASTROFALE N. 1/49933/319/189907165 € 31.500.000

Polizza Fondo di Garanzia AIAV 2023/1-0681 * www.cerbettoviaggi.it e-mail gruppi@cerbettoviaggi.it